

J A H O O 10

特集 SNSを楽しもう！ JA佐久浅間公式SNSの紹介

- 笑味ちゃんのエコープマーク品活用術
ニンジンとリンゴの免疫アップスムージー
簡単！玉ねぎドレッシング
- スマイルJA女性会 野沢支部
- 家庭菜園便利帖 イチゴ



©みんなのよい食プロジェクト



第21回フォトコンテスト入賞作品「ランチタイム」 井出 昭重郎さん（佐久穂町）



J A佐久浅間公式 YouTube チャンネル

<https://www.youtube.com/channel/UCAmjCyqRDlpZhBRwWfMcNNQ>



YouTube の特徴

国内利用者は 6,500 万人以上。映像や音声で視覚的に楽しめる動画が幅広い世代に視聴されている。アップロードした動画は保存され、蓄積された情報を利用して視聴者にアプローチも可能。

J A佐久浅間プラスワン

佐久ケーブルテレビとの共同制作動画。地元農産物のPR、旬の食材を使った料理の紹介、女性会活動などを配信しています。



望月高原ヨーグルトをPR

ハイぶりっ子ちゃんコラボ企画

佐久市のご当地ゆるキャラ「ハイぶりっ子ちゃん」とのコラボ動画が6月からスタート。当JA常勤役員をはじめ、職員が出演しています。



牛乳を使ったアイスクリームづくりで職員と対決



中込中学校の味噌づくりに密着



地元産牛肉をかけて浅沼組合長とクイズ対決

●紹介した動画を含め、これまでに 17 本を配信しています。※令和3年9月末現在



パソコン用画面



スマートフォン用画面

J A佐久浅間の公式ホームページから公式SNSがご覧いただけます。バナーをクリックして、ツイッターの投稿やユーチューブの動画をお楽しみください。フォロー、チャンネル登録よろしくお願ひします！



S N S : Social Networking Service の略で、登録された利用者どうしが交流できるWebサイトの会員制サービス。同じ趣味を持つ仲間など、より密接な利用者間のコミュニケーションを可能にし、会社や組織の広報としての利用も増えています。パソコンだけでなく、携帯電話やスマートフォンなど、インターネットに接続できる様々な機器で、いつでも使うことができます。

特集 SNSを楽しもう！

J A佐久浅間公式SNSの紹介

趣味や仕事など、様々な情報の収集・発信ツールとしていまや生活に欠かせないSNS。JA佐久浅間も広報活動の一つとしてSNSを活用しています。



<Twitter>

J A佐久浅間公式 Twitter

<https://twitter.com/jasakuasama>



Twitter の特徴

国内利用者は約 4,500 万人。投稿できる文字数は、最大 140 文字。ツイッターに投稿することを「ツイートする」といい、日本では「つぶやく」と表現する。



リアルタイムで話題が追えてリツイート（シェア）されやすい利点を生かし、JAのイベントをはじめ、農産物や加工品、直売所の情報などをツイートします。



規格を確認する部会員ら

出荷終盤に向けて管理徹底

花き専門委員会カーネーション専門部

花き専門委員会カーネーション専門部は9月15日、みなみ花き共選所でスタンダードカーネーション後期目揃い会を開き、部会員ら30人が出席しました。目揃い会では、花卉果樹振興センターの担当者が、栽培管理や黒点病防除などを説明しました。今年度は5月から出荷が始まり、7月を最盛期に令和4年1月まで出荷する予定。スタンダードカーネーション300万本、スプレイカーネーション150万本の出荷を目指しています。



出荷前の小ブナを確認する白田部会長

秋の味覚「小ブナ」出荷

佐久平ふな部会

さく南部営農センターで8月下旬から9月中旬にかけて特産の小ブナの出荷が行われました。佐久地域で栽培される小ブナは身が柔らかく味が良いことから郷土食として親しまれ、Aコープや県内スーパーのほか、地元の学校給食にも提供しています。JA佐久平ふな部会の白田和好部長は「佐久を代表する秋の味覚に小ブナは欠かせない。大切に育てた小ブナを味わってもらえればうれしい」と話しています。



小林さん（中央）の出荷品を選別する職員

国内需要に応え4トン出荷

特産「信州人蔘」開始

薬用作物で知られる信州人蔘の出荷が、信州人蔘センターで始まりました。集荷した信州人蔘は等級ごとに選別後、洗浄、蒸し、乾燥の工程を経て国内の生薬メーカーなどに出荷。今年度は5・6年根と2年根で約4トンを予定しています。現在、佐久市や東御市、立科町、上市市の16人で部会を構成。佐久市茂田井の小林寿光さんは「今年の6年根は手ごたえがある。良品の出荷で産地の信頼をさらに高めたい」と話しています。



第1回研修会（9月22日・本所）

地域に必要とされるJA職員を育成 中核人材育成研修会

職員の能力向上を図り、地域に必要とされるJA職員の育成を目的に当JAは中核人材育成研修会を開いています。今年は各部署から20代、30代の職員10人が出席。第1回の講義では浅沼組合長が「日々変化する外部の情勢を捉え、次のステップに向けて事業改革を進めてほしい」とあいさつしました。研修は、9月から1月1回の日程で全6回を予定し、最終講義では研修の成果を修了レポートにまとめて常勤役員らにプレゼンテーションします。



新選果機を稼働し出荷作業を行う担当者

「たてしなりんご」ブランド力強化 高精度光センサー導入・丸横共選所

「たてしなりんご」の高品質化を進めてブランド力をさらに高めようと、当JAは丸横共選所に高精度の光センサー選果機を導入しました。国の「産地生産基盤パワーアップ事業」を活用して導入した選果機は、透過した光をカメラで捉えて果実に吸収した量（吸光度）を分析。内部の品質を高精度に測定することが可能で、味のばらつきをなくし有利販売につなげることが期待されます。

課題解決に向けてプロジェクト立ち上げ 営農経済部

当JAは、農業を取り巻く環境が厳しさを増す中、地域農業の維持発展に向け、13のプロジェクトを立ち上げました。果樹団地や畑地造成、新品目栽培研究、スマート農業推進、生産資材システム開発など課題毎に設置。メンバーは、事業所長などに加え、将来を見据えて若手職員も選抜しています。9月14日、花卉（トルコギキョウ）振興プロジェクトのキックオフ会議を開きました。浅沼組合長は「園芸作物は地域の基幹産業であったが近年では落ち込んでいる。プロジェクトを通じて、復活を目指したい」と話しています。



あいさつする浅沼組合長



専用の収穫機による刈り取り作業

耕畜連携で飼料の安定供給を WCS用稲刈り取り

当JAは耕畜連携による自給飼料の安定供給に向けて、稲発酵粗飼料（WCS）の生産を振興しています。WCS用の水稲は、主食用米より約1カ月早く、もみが完熟する前に専用機械でもみと茎葉を同時に刈り取り、自動で巻き取った飼料用稲に乳酸菌が注入され、ロールの状態ですき出されます。その後、自走梱包機でフィルムを巻いて密封し、乳酸発酵させます。今年度は45戸が生産し、酪農と肉用牛肥育農家20戸に年間を通して供給します。

地域の拠点施設としてオープン 佐久うすだ支所

当JAは9月6日、佐久うすだ支所の開所式を開き、関係者28人が出席しました。JAで取り組む事業改革の一つで、白田店と田口店を店舗統合し、白田店を改修して佐久うすだ支所としてリニューアルオープン。金融窓口機能を再構築して利便性の向上、事務処理の集約により経営安定を目指します。浅沼組合長は「信用、共済事業をはじめ、組合員や利用者のよりどころとなる地域の拠点施設として期待したい」とあいさつしました。



テープカットをする浅沼組合長（中央）ら関係者

みんなの広場

共通のテーマで皆さんの声をお届けします

今月のテーマ
「秋の味覚」

ドングリ

小諸市甲
林 優陽さん (6歳)



わたしのうちでは、あきになるとおかあさんが大きなべで、ドングリや木のみをゆでます。ちいさいころ「ママなにしてるの？」ときくと「あしたのあさごはんだよ!!」といわれたので「いやだなあ・・・」とドキドキしました。でも、あさごはんにドングリがでてきたことはありません。おかあさんがおしごとでドングリをつかうので、むしがでてこないようにゆでただけでした。

ことしもたくさんドングリをひろっておかあさんにわたしたいです。

さつまいも

佐久市常田
加藤 良太さん (34歳)



私は普段野球をしたり体を動かすことが多いので、試合や練習・トレーニング前後にエネルギー補給としてさつまいもをよく食べます。運動する2~3時間前に食べるとエネルギーを維持してくれる効果や、食べた後の血糖値の上昇がゆるやかなのでエネルギー補給はしつつ、脂肪をため込まないという効果もあります。食べすぎには注意ですが!笑!と、いうように普段はそんな食べ方をしている私ですが、今年は焼き芋にチャレンジしようと思っています。それをもうすぐ1歳になる息子と一緒に食べるのが楽しみです!

野沢支部

ストレッチやウォーキングで健康づくり



野沢支部は現在、19班で201人の会員がいます。コロナ禍の中、会員の健康づくりに力を入れ、年2回のストレッチ教室を行います。6月の教室は感染予防対策として2回に分けて実施、38人が参加。講師のユーモアあふれる講義に心身ともにリフレッシュできました。10月には虚空蔵山ウォーキングを予定しています。自宅でもできる簡単な体操やウォーキングなどを通じ、心身の健康を維持し、会員の笑顔を増やしていきたいと思ひます。



38人が参加した6月のストレッチ教室。2回目は12月に開催予定。



ラジオ番組に出演し活動をPRする桜井秀子支部長(左)



えみ 笑味ちゃんの E-COOPマーク品 活用術

E-COOPマーク品は「安全で健康を守る」をコンセプトに利用者の意見を反映し、JAの特色を生かしたプライベートブランドです。



E-COOPこめ油を手軽に摂取

ニンジンとリンゴの免疫アップスムージー

●材料 (2~3人分)

- ニンジン.....2 / 3本
- リンゴ.....1個
- E-COOPこめ油.....大さじ1
- E-COOP純粋はちみつ.....大さじ2
- レモン果汁.....小さじ2
- 水.....300cc



こめ油は、玄米を削って精白米にするときに出来る「米ぬか」を原料とした植物油で、オレイン酸とリノール酸をバランスよく含んでいます。また、抗酸化作用により体内の脂質を酸化から守り、細胞の健康維持を助けるビタミンEも豊富で、スーパービタミンEと呼ばれる「トコトリエノール」も含まれています。

●作り方

- ①へたや種などを取り除いたニンジンとリンゴを皮付きのまま小さくカットする。
- ②ミキサーに全ての材料を入れて混ぜれば出来上がり。

※こめ油はクセがないまろやかな風味で、素材の味を引き立てるドレッシング作りなどにおすすめです。

E-COOPこめ油とらっきょう酢がコラボ

簡単! 玉ねぎドレッシング

●材料

- E-COOPこめ油.....大さじ3
- E-COOPらっきょう酢.....大さじ3
- タマネギ.....大さじ1 (すりおろし)
- パセリ.....適量 (みじん切り)
- 塩・コショウ.....少々

●作り方

- ①すりおろしたタマネギとみじん切りにしたパセリをボウルに入れ、よく混ぜる。
 - ②こめ油、らっきょう酢、塩・コショウを加え、よく混ぜれば出来上がり。
- ※ 密閉できる容器の中に材料を入れ、よく振って混ぜてもOK! より簡単に作れます。



E-COOPマーク品は、JAファーム佐久店、生活宅配センターなどでお買い求めいただけます。

●商品に関するお問い合わせ

JAファーム佐久店 TEL 0267-66-3300

E-COOPこめ油(1,500g)を6名にプレゼント!
11ページの「クロスワードクイズ」を解いて応募してね。

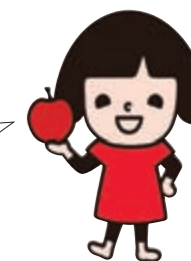

©みんなのよい食プロジェクト

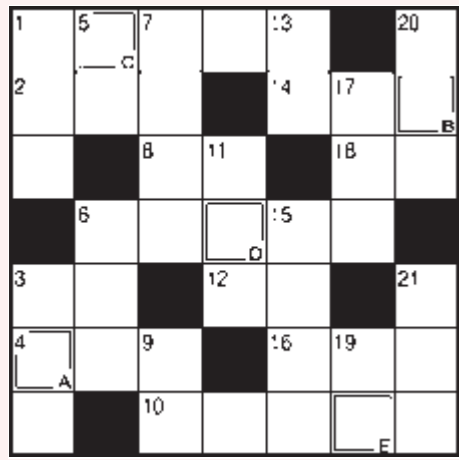

二重マスの文字を順に並べてできる言葉は何でしょうか？
答えを下記のあて先までお送りください。

◆◆ヨコのカギ◆◆

- ①別名は甘藷。大学芋の材料です
- ②せき止めに良いといわれるバラ科の果実
- ③エクストゼットの間
- ④〇〇〇はあざなえる縄のごとし
- ⑥酢、しょうゆ、みりんを合わせて作ります
- ⑧おでこに手を当てて測ることも
- ⑩搾り汁から黒糖が作られます
- ⑫海の〇〇、山の〇〇をふんだんに使ったごちそう
- ⑭プレゼントに掛けて結びます
- ⑯東の空が明るくなってくるころ
- ⑰さなぎや幼虫から成虫になること

◆◆タテのカギ◆◆

- ①メダカもタイもサメもこれ
- ③みそ汁によく入れる海藻といえます
- ⑤水面に糸を垂らして楽しめます
- ⑥紙幣や硬貨を入れます
- ⑦鶴は千年、亀は〇〇〇〇
- ⑨バナナの木は、本当は木でなくて〇〇なのだとか
- ⑪鳥が羽ばたかせるもの
- ⑬林より木が1本多い
- ⑮葉が黄色く色づく街路樹
- ⑰〇〇〇がびょうぶに上手に〇〇〇の絵を描いた
- ⑲だんだん深まって冬に向かいます
- ⑳11月3日は〇〇〇の日。国民の祝日です
- ㉑画家・ムンクの代表的な作品



先月号の答えは
『タイクサイ』
でした。
応募総数 86 通

●「JAHOOクイズ」当選者の発表は、プレゼントの発送をもってかえさせていただきます。ご了承ください。



朝 (佐久市)

今 年もハックルベリーを栽培しました。ハックルベリーは害虫も付かず、ずぼらな私にはとても育てやすいです。育て始めて4年目になります。今年には特に実の付きが良く大粒です。勝手に「黒いダイヤ」と呼んでピカピカの実を眺めて収穫の日を心待ちにしています。
ごまちゃん (東御市)

毎 年一輪か二輪しか咲かない月下美人が、今年は一夜に四輪も開いて美しくみごとでした。妹夫婦も呼んで一杯しながら開いていく様子を楽しみました。次の夜、他の一輪も開き、一年間ずっと世話をした主人に感謝です。
百目草 (佐久市)



ブルーン (御代田町)



ラパン (佐久市)

桃 取りをしていた主人が下から手を伸ばして桃の上にかけた瞬間に「イタイ!!」。ハチに刺され、見る間におまんじゅう! 病院に2日も行って注射と薬をもらい、5日位は腫れていました。それからは家中がハエを見ても「ハチ?」と身構えてしまいます。今年ハチが多いとのこと。皆さんも気を付けて!!
一年中食欲の秋 (佐久市)

こちらへどうぞ!

私の一句一首、クイズの答え お便り、イラスト・写真など

- ①クイズの答え
- ②身近な情報や出来事 (イラスト・俳句等)
- ③2・3ページ「特集」の感想
- ④〒・住所・氏名・年齢・電話番号・ペンネーム

〒385-8585
佐久市猿久保八八二
JA佐久浅間
JAHOO
「遊YOUポスト」
係あて

- おハガキに記載された個人情報、広報誌の編集およびプレゼント発送等を目的とし、それ以外は一切利用いたしません。
- お送りいただいたハガキ・イラスト・写真等は返却いたしません。

★クイズ正解者の中から
抽選で6名の方に
エコーブ「こめ油
1,500g」を差し上げ
ます。
●商品の紹介は6ページ
に掲載しています

●締切10月21日(休)
(消印有効)
※ハガキは1人1枚を
有効とします



ピー子ちゃんママ (佐久市)

今 年は雨が多く秋の野菜の種をまいて水やりをしなくても一列に青々とした菜っ葉類が元気に芽を出してくれ、毎朝ながめては満足しています。でもこれからは手を加えて育てては。
田舎のばーさん (立科町)

梅 雨時には隣接の山田から虫を採ってきて夜、蚊帳に放して光の点滅を楽しみました。また、夏になると開け放った窓を通って茶の間や座敷をオニヤンマが飛び交うのを愛でました。今では考えられないほど自然が豊かでした。ある意味、人と自然が共生していました。世の中が便利に成った分、代償も大きかった気がします。
信州の山猿 (佐久市)



イルカ (佐久穂町)

ブ ドウのナイアガラの収穫期になりました。春の袋掛けや鳥に食べられないように予防をしたりと手数がかかりますが、無農薬の自家菜園で採れるブドウは最高です。一房お仏壇に供えたら、部屋中に良い香りが漂っています。黄色く熟れて糖度が上がる頃が楽しみです。
花好きばあちゃん (佐久市)



サザンカ (佐久市)

食 欲の秋。美味しい果物がたくさんあった。毎年この時期は、シャインマスカットなどを県外の友人に送って喜ばれています。
カメラくん (小諸市)

鮎 の甘露煮を初めてやりまして。母親が高齢なためお願いで動画を見ながら鍋の前で奮闘。思った以上に上手に出来ました。容器に鮎の頭を揃え丁寧な並べ、母親に届けました。
拓郎大好きおじさん (佐久市)

気 候の加減が草だらけになったのほかに出来て、夏野菜は思いにしてくれました。キュウリ、メロン、スイカ、枝豆などは孫が「おいしい!」と喜んで食べるので、じいじには何よりの励みになったようです。トウモロコシやトマトソース、ジャムもほぼ1年分冷凍出来ました。じいじに感謝です。
マシモコ (佐久市)

今 年は新型コロナウイルスの影響でか小鮎が出回っていない。やつと手に入った小鮎だったのでゆつくりと甘露煮にして食べていた。終わるころ親戚から1キロいたたいて、またゆつくりと煮て食べていたころ、またもや嫁に行つた娘から今度は煮た鮎を1パックいたたいて本当に今年運がいい。甘露煮は骨まで食べられてカルシウムがたくさん含まれているので夫とともに骨を丈夫にしたいので、うれしいかぎりでした。
M・K (佐久穂町)



K・ばあば (御代田町)

私の一句

【俳句・川柳ほか】
キーちゃん (佐久市)

稲雀四方宅地の田に群れて
K・S (佐久市)

秋茄子紫紺の素顔や笊の中
竹 (東御市)

豊作ややのめりし田刈りを待つ
スズメ (佐久市)

片言のヤヤ抱き上げる秋桜
鯉太郎 (佐久市)

豊の秋頭垂れてる黄金波
ねこ (佐久市)

朝日差す稲穂輝き歩弾む
萌 (佐久穂町)

百日草咲かせ晩年始まれり
深山の家 (佐久市)

柿の木に実が無き年よあかね雲
仏の雅 (佐久市)

曇り空野菜は待つよ青い空
爾楽庵 (佐久市)

山里の麓は果実色づきて
花粉 (佐久市)

収穫人の微笑に陽は差し
田口一葦 (佐久市)

秋日和百日草影にいて
山粉 (佐久市)

コスモスの花道端で咲く

この畑も秋の実りの盛りにて夕陽に光り空までも染め

山里の麓は果実色づきて

収穫人の微笑に陽は差し

秋日和百日草影にいて

コスモスの花道端で咲く

この畑も秋の実りの盛りにて夕陽に光り空までも染め

未利用口座管理手数料の導入について

(2021年10月以降に新たに普通貯金口座および貯蓄貯金口座を開設されるお客さま)

当組合では、長期間ご利用の無い口座が犯罪で不正利用されることの防止および金融サービス維持向上の観点から、2021年10月1日以降に開設された全ての普通貯金口座(総合口座を含む)や貯蓄貯金口座などを適用対象(*)として「未利用口座管理手数料(以下、本手数料)」を新設いたします。

適用対象	2021年10月1日以降に開設された全ての普通貯金口座(総合口座を含む)および貯蓄貯金口座に対して適用します。(対象貯金)普通貯金、普通貯金無利息型(決済用)、総合口座取引、総合口座(普通貯金無利息型)取引、営農貯金、子供貯金、貯蓄貯金(*)2021年9月30日以前に開設された口座に対しては適用しません。
未利用口座となる口座	適用対象のうち、お預入れやお引出し(当該口座のお利息入金や本手数料の引落しを除きます)、記帳等のご利用が2年以上ない口座が対象となります。ただし、以下のいずれかに該当する口座は対象となりません(本手数料のご負担はございません)。 ・貯金残高が1万円以上の当該口座 ・当組合でお借入れがある場合
未利用口座に対するお取扱い	(1) 対象口座のお客さまには、当組合に登録されているご住所に、事前に文書によりご案内いたします。送付した文書が到着しなかった場合でも、通常到達すべき時に到達したものとみなします。 (2) (1)のご案内により、口座をご確認いただき、再度ご利用をご検討いただくか、ご利用の予定がない場合はご解約をご検討ください。このご案内を差し上げて、一定期間(約3ヶ月)を経過しても、ご利用またはご解約がない場合は、本手数料を引落しさせていただきます。 (3) 残高不足により、本手数料の引落しができなかった場合は、残高全額を引落し、当該口座を自動的に解約させていただきます。お客さまの口座残高を超えたご負担はございません。 (4) なお、引落しさせていただいた本手数料のご返却、および解約後の当該口座の再利用には応じかねますので予めご了承ください。
未利用口座管理手数料	年間1,320円(税込) ※原則、本手数料の領収書は発行いたしません。
備考	・総合口座の当座貸越において、貸越金の残高がある場合は、当組合でお借入れがある場合に相当し本手数料のご負担はございません。 ・お取引の状況によって口座を解約しない場合がございます。 ・口座解約後のお客さまのお手続は一切ございません。

理事会報告 9月28日開催 / 主な報告事項

- 令和3年度事業計画(上期)進捗状況について
 - 子会社期中決算について
 - 店・支所運営委員会について
 - 事業改革の状況について
 - 大口信用供与の概況について
 - 令和3年度凍霜害対策資金について
 - 米概算金について
 - 令和3年度上期購買未収金対策委員会の報告について
 - 内部監査総括(中間)報告について
 - 内部監査実施状況の報告について
- 決議事項
第1号議案 期中決算について

- 第2号議案 職制規程の改正について
- 第3号議案 職員給与規程の改正について
- 第4号議案 道の駅管理事務所臨時雇用員就業規則の改正について
- 第5号議案 出資金減口について
- 第1号議案から第5号議案について承認しました。

監事会報告 9月28日開催 / 報告事項

- 子会社監査役からの諸報告について
- 常勤監事からの報告について
- 8月内部監査実施状況報告について
- 令和3年度内部監査総括(中間)報告について
- 内部統制自己評価(CSA)結果報告について

各種相談会のご案内

年金相談

- 相談日(11月)2日(火)佐久穂支所 6日(土)佐久うすだ支所 11日(木)御代田支所 16日(火)岩村田店 25日(木)小諸店 30日(火)中込店
- 相談役 JA長野信連 社会保険労務士 湯本 久美
- お申し込み JA金融窓口または金融部金融企画課 TEL 0267-67-0610

営農・就農相談

- 相談日 10月27日(水)午後1時30分~午後5時
- 場所 本所2階201
- お申し込み 農家経営支援対策チーム TEL 0267-68-1114 FAX 0267-68-1928
- お申し込み締め切り 10月20日(水)
- ※開催日、場所等が変更になる場合があります

休日・夜間緊急連絡先

営業時間外の連絡時にご利用ください

- キャッシュカード・貯金通帳・印鑑の紛失 ☎ 0120-02-4040 ※受付:月曜~金曜 17時~翌朝8時 土日祝日 24時間
- 自動車事故(JA自動車共済) ☎ 0120-258-931 ※受付:24時間365日

相談・苦情受付ダイヤル

- 当JA各事業に関する相談・苦情を受付ます ☎ 0120-677-882 ※時間:9~17時 土日祝日を除く

大雨・強風被害の災害緊急資金を創設

令和3年7.8月の大雨・強風の被害に対応する資金を創設しました。被害に遭われた農業者の皆さまの一刻も早い再建に向けて、金融面でのサポートに取り組みます。

- 資金名 「災害緊急資金」
- 対象者 令和3年7.8月の大雨・強風の被害を受けた農業者
- 資金使途 被害を受けた農業者で生産等の立て直しを図るための資金
- 貸付金額 500万円以内
- 貸付期間 最長5年以内(据置2年以内)
- 担保・保証 無担保での取り扱い可(農信基保証付)

詳しくはお近くのJA融資取り扱い店舗へ

こども共済「学資応援隊」

JAのこども共済「学資応援隊」がママリロコミ大賞2021春 学資保険部門 5期連続大賞を受賞。

※ママリロコミ大賞とは、ママ向けQ&Aアプリ「ママリ」がユーザーを対象に“本当に使ってよかった”と思う商品・サービスについて、アプリ内でロコミ募集を実施し、ロコミ件数と満足度を基準に支持が多かった上位商品を紹介する取り組みです。

「学資応援隊」はお子様の大学進学へ向け、効率的に学資金を準備したい方におすすめです。

ポイント① 高い貯蓄性と保障がバランスよく備わっていて、効率的に資金準備ができます。

ポイント② ご契約者(親族)がもしものとき、その後の共済掛金はいただきません。もちろん学資金・満期共済金は通常どおりお受取りいただけます。

※もしものときは、死亡、所定の第1級後遺障害の状態、所定の重度要介護状態、または災害による所定の第2級~第4級の後遺障害の状態に陥ったときをいいます。※共済掛金払込免除不担保特例を付加する場合は除きます。

ポイント③ 学資金のお受取りは、進学時期に合わせた中学・高校・大学プランからお選びいただけます。また、75歳までご契約いただけるようになりました。

ポイント④ さらに医療共済とセットでご加入いただくと、医療保障が一生涯つづきます。※共済期間を終身とした場合 ※この資料は概要を説明したものです。ご検討にあたっては「重要事項説明書(契約概要)」を必ずご覧ください。また、ご契約の際には「重要事項説明書(注意喚起情報)」および「ご契約のしおり・約款」を必ずご覧ください。

詳しくはお近くのJA支所・店共済窓口へ 登録番号【21160440257】

JA佐久浅間カーネーションフェア開催

- 日時 令和3年10月16日(土)・17日(日) 営業時間内
- 場所 道の駅ヘルシーテラス佐久南 アグリファームさくほ
- 内容 佐久浅間管内で栽培されているカーネーションの展示会および直売会

お問い合わせ 営農経済部花卉果樹振興センター TEL 0267-68-1117

令和3年度産米概算金

JA佐久浅間安心基準米概算金一覧 1俵(30kg紙袋×2袋) JA佐久浅間:令和3年9月6日

品種名	等級	令和3年度産米(紙袋86円×2)含む
コシヒカリ特A	1等	11,272円
	2等	9,472円
	3等	8,452円
コシヒカリA ミルクiewicz	1等	10,732円
	2等	9,352円
	3等	8,332円
コシヒカリ® (70%以上75%未満・1等米)	1.9mm選別	10,012円
	上記以外	9,712円
あきたこまち 風さやか	1等	10,192円
	2等	9,172円
	3等	8,152円
つきあかり	1等	10,012円
	2等	8,992円
	3等	7,972円
その他全銘柄	1等	9,712円
	2等	8,692円
	3等	7,672円
もちひかり・水もちその他 集荷期限:令和3年11月30日 ※以降600円減額	1等	10,132円
	2等	9,112円
	3等	8,092円
加工米(うるち) 集荷期限:令和3年11月30日	1等	9,000円
	2等	8,400円
	3等	7,800円

※令和3年度の米早期集荷対策として、コシヒカリ特A1等及びコシヒカリA1等1俵(60kg)にJA独自加算の360円を上乗せしています。
※JA独自加算は、令和3年12月10日出荷分までとします。
※JA独自加算は、令和3年12月17日に追加精算の予定です。
※JA長野県安心基準米外の一般米は、1俵(60kg)マイナス300円です。
※コシヒカリ®には、佐久浅間独自加算として1俵(60kg)180円上乗せしています。

お問い合わせ 営農経済部米穀課 TEL 0267-68-1117

アメック不動産情報(テナント情報)

浅間口駅前ビルこがねざわ

佐久市佐久平駅北 鉄骨造2階建て(1階部分) 専有面積132.40㎡(約40坪) 駐車場2台 平成21年築 家賃440,000円(税込) 詳細はお問い合わせください。 JR北陸新幹線佐久平駅まで 徒歩約1分 上信越自動車道佐久ICまで 車で約10分 佐久市役所まで 車で約10分

お問い合わせ・お申し込み JA佐久浅間株式会社アメック 宅地建物取引業者免許/長野県知事(7)第3939号 佐久市猿久保882 JA佐久浅間本所北館1階 TEL 0267-68-1395 FAX 0267-68-7208 HP: https://www.ja-amecc.co.jp/

春肥料予約注文書12月決済(予約前受金)の廃止について

今月の訪問活動で配布する「春肥料予約注文書」では、12月決済(予約前受金)が廃止となり、3月決済または7月決済のみの選択となります。内容をご確認の上、注文書の提出をお願いいたします。

お問い合わせ お近くの営農センター・資材店舗へ

「地域ケア」の先進地、佐久で学ぶ

全学部 学校推薦型選抜ほか 11/1より出願受付開始! 人間福祉学部 総合型選抜 自己推薦型 エントリー受付中!

国家試験合格率 (2021年3月卒業生)

99% 100%

看護師 保健師/助産師/介護福祉士

看護学部 看護師 保健師

人間福祉学部 社会福祉士 精神保健福祉士 公務員/一般企業

信州短期大学部 介護福祉士 保育士 ビジネス人材

大学院 診療看護師(NP) 認定看護管理者

助産学専攻科* 助産師

ヒューマンケアの 佐久大学

長野県 佐久市 岩村田2384

看護学部 看護学科 人間福祉学部 人間福祉学科 佐久大学 https://www.saku.ac.jp/ 0267-68-6680 admission@saku.ac.jp

大学院 看護学研究科 信州短期大学部 福祉学科 助産学専攻科* *2022年4月開設予定(設置届出予定)

秋・冬に散布して、翌春の雑草を抑える

農林水産省登録 第14217号

果樹園・庭・農道・空き地の除草剤
秋処理ができる

カンロン®



■翌年の5～6月まで雑草を抑えます。

粒剤 6.7 ※1 本剤およびその有効成分を含む農薬の総使用回数を示す。

作物名	使用場所	対象雑草	使用時期	適用土壌	使用量	総使用回数※1		使用方法
						本剤	DBN	
水田作物 (水田畦畔)	水田畦畔	一年生雑草及び多年生広葉雑草(まめ科を除く)、スギナ	秋冬期～春期の雑草発生前～発生始期	全土壌	4～6kg/10a	1回	全面土壌散布	
りんご	-	一年生雑草	春期の雑草発生始期		8～12kg/10a			
		ギシギシ、ヨモギ、タンポポ、ヤブガラシ等の多年生雑草	春期の雑草発生始期～生育期		8～10kg/10a			
		一年生雑草及び多年生広葉雑草(まめ科を除く)、スギナ	秋冬期の雑草発生前～発生始期		5～6kg/10a			
樹木等	庭・空地など*	一年生雑草	雑草発生前～発生始期	-	6～9kg/10a	3回以内	雑草を除く樹木等の周辺地に全面土壌散布	
		多年生広葉雑草、スギナ		10～15kg/10a				
なし・もも	-	ギシギシ、ヨモギ、タンポポ、ヤブガラシ等の多年生広葉雑草	春期の雑草発生始期～生育期	全土壌	8～10kg/10a	1回	雑草の株元又は成長点に所定量を局所散布する	

☆クローバー、チガヤ、クズ、ノビル、ワラビ、ススキには効果がありません。 *公園、庭園、境、駐車場、道路、運動場、宅地、のり面、鉄道等
☆庭に散布する場合には、マツ類、モクセイ類、モミ類、ニワウメ、ヒノキ、コウヤマキ、イチジク等の樹木の下には使用を避けて下さい。
☆柿、ぶどう園には、使用できません。○自己取引の場合は、表示額より、22円値引きします。○購入額が10,000円未満(税込)の場合、配送手数料が550円かかります。

カンロン粒剤6.7 注文書

電話番号	氏名	3kg包装単価 2,318円 税込
		袋

※本注文書にご記入いただいた個人情報はお申し込み商品に関わる各種サービスに活用させていただきます。
※お客様の個人情報はお客様の同意なしに第三者に開示・提供することはありません。
※この商品は特別価格のため、JAファーム利用者カードの特典はご使用いただけません。
お申し込み：令和3年11月30日(火)まで

「佐久浅間農産物販売」開催

新型コロナウイルス感染拡大の影響で農産物の需要が落ち込む中、地元農産物の特別販売を開催いたします。

あぐりの湯こもろ感謝ウィーク

日時：令和3年10月19日(火)～25日(月)
場所：あぐりの湯こもろ TEL 0267-24-4126
農産物販売、期間中の獲得ポイント数に応じた記念品交換など

ふじ直売セール

日時：令和3年10月20日(水)～11月5日(金)※火、土曜日休み
場所：あさま果実共撰所 TEL 0267-26-3022
「サンふじ」贈答・自家用などの販売 ※購入には事前予約が必要です

JAふれあいイベント

日時：令和3年11月3日(水)祝 午前10時～午後3時
場所：イオンモール佐久平・セントラルコート
地元産花き・リンゴの販売、フラワーアレンジメント体験、オリジナルバックづくり、助け合いバザーなど
お問い合わせ 企画総務部ふれあい広報課 TEL 0267-68-1112

軽井沢支所感謝フェア

日時：令和3年11月6日(土) 午前9時～午後3時
場所：軽井沢支所 TEL 0267-45-5067
リンゴの販売、女性会「母の味」加工品販売など

御代田支所高原野菜即売会

日時：令和3年11月13日(土) 午前9時～正午
場所：伍賀野菜集荷所 TEL 0267-32-2309
地元野菜・リンゴの販売など



地元農産物即売会

日時：令和3年11月20日(土) 午前9時～正午
場所：しらかば東部営農センター TEL 0267-53-2866
長者原産ハクサイ・キャベツ・長いも、きのこセット販売など

ふじ直売セール

日時：令和3年11月21日(日)～12月5日(日)※土曜日休み
場所：中佐都選果所 TEL 0267-68-4899
「サンふじ」贈答・自家用などの販売



たてしなサンふじ即売会

日時：令和3年11月23日(火)祝 午前8時～正午
場所：しらかば西部営農センター TEL 0267-56-2600
「サンふじ」贈答・自家用などの販売

※新型コロナウイルスの感染拡大、農産物の生産状況等により内容に変更が生じた場合は、当JAホームページ等で随時お知らせいたします。

農を拓く

大好きな野菜づくりを楽しむ



佐久市協和 笠原 昌美さん (36)

今年で就農4年目を迎えた笠原昌美さんは、佐久市長者原地区の圃場でレタスとハクサイを栽培しています。東京都出身の笠原さんは、高校卒業と同時に知り合いの紹介で、佐久市布施の農業法人に入社。野菜の栽培技術を学んだ後、同地区の専業農家の下で2年間過ごし、専業農家としての道を歩み始めました。

しらかば野菜部会青年部に所属し、部会の一員として㊦ブランドに恥じない野菜を作らなければと奮闘する笠原さん。「ゼロからのスタートでも専業農家としてやれたことは地域の皆さんのおかげ。私が支えてもらったように、農業の現場で働きたいと思う若い女性の夢の実現を後押ししたい」と話しています。



長者原地区に広がる笠原さんのレタス畑

わたしたちJAグループは、

「持続可能な開発のための2030アジェンダ」に賛同し、

その達成に向けて、事業・活動に取り組みます。



JAグループは持続可能な開発目標 (SDGs) を支援しています